



Regione Umbria
COMUNE DI CASTEL VISCARDO
Provincia di Terni



SPAZIO RISERVATO ALL'UFFICIO

Oggetto:

**Planimetrie Vincoli, PAI
ISTAT**

Descrizione:

Variante al progetto di coltivazione e ricomposizione
ambientale della cava di basalto sito in loc. Il
Cornale Autorizzazione n.2 del 02.03.2016 e
successiva variante n.1 del 17.03.2020

VALUTAZIONE PRELIMINARE AI SENSI ART.6 COMMA 9 E 9BIS
D.LGS. 152/2006

Scala

Elaborato:

Tav. 10

DATA : Settembre 2025

Basalti
Orvieto

STUDIO DI GEOLOGIA
DOTT. STEFANO DEL PULITO



TAVOLA 10/1

CARTA DEI VINCOLI SOVRAORDINATI

AREE PROTETTE, VALORIZZAZIONE SISTEMI NATURALISTICI E PAESAGGISTICI



TAVOLA 10/2

CARTA DELLE AREE URBANE

ISTAT <http://gisportal.istat.it/bt.viewer/>

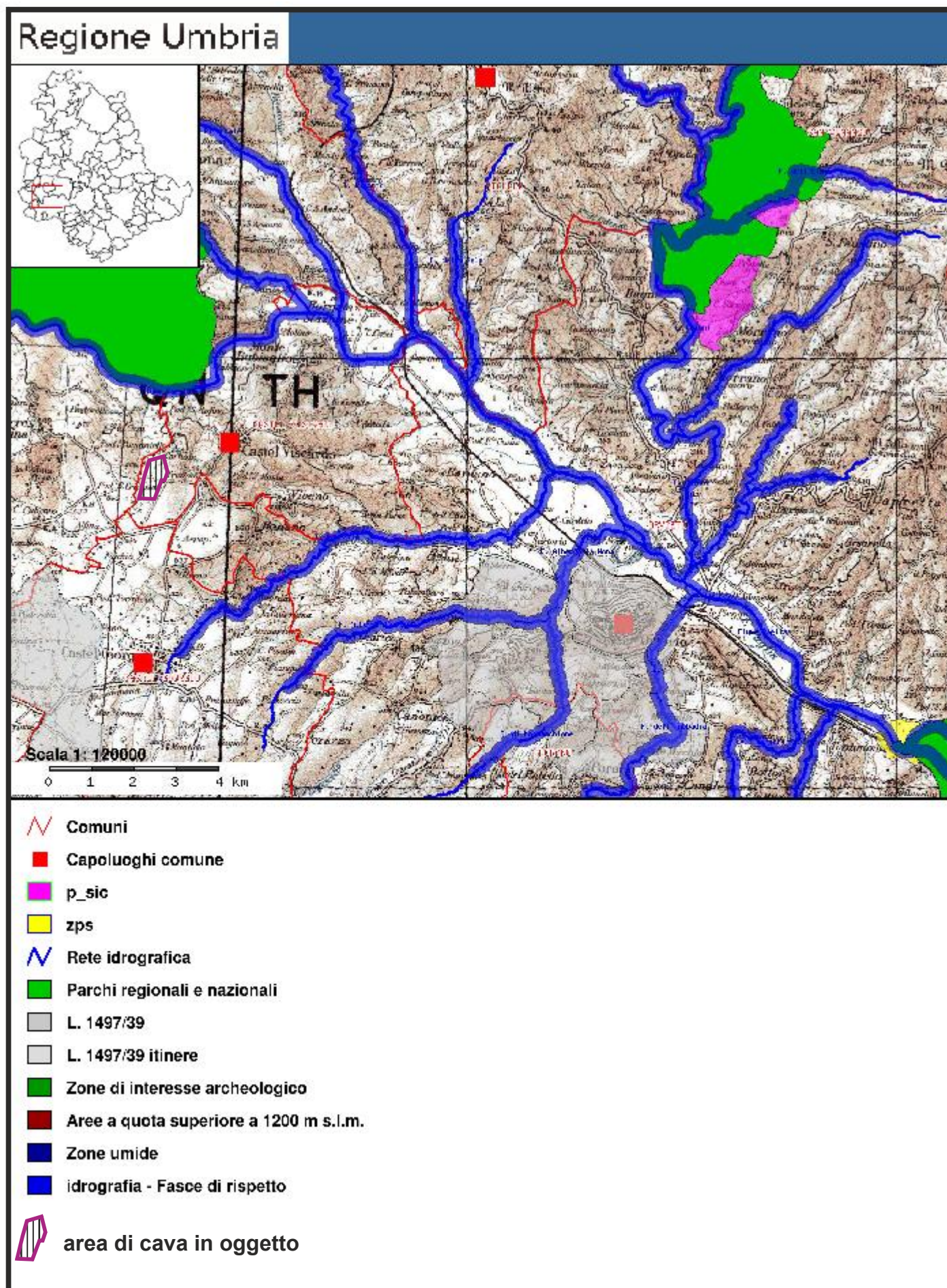
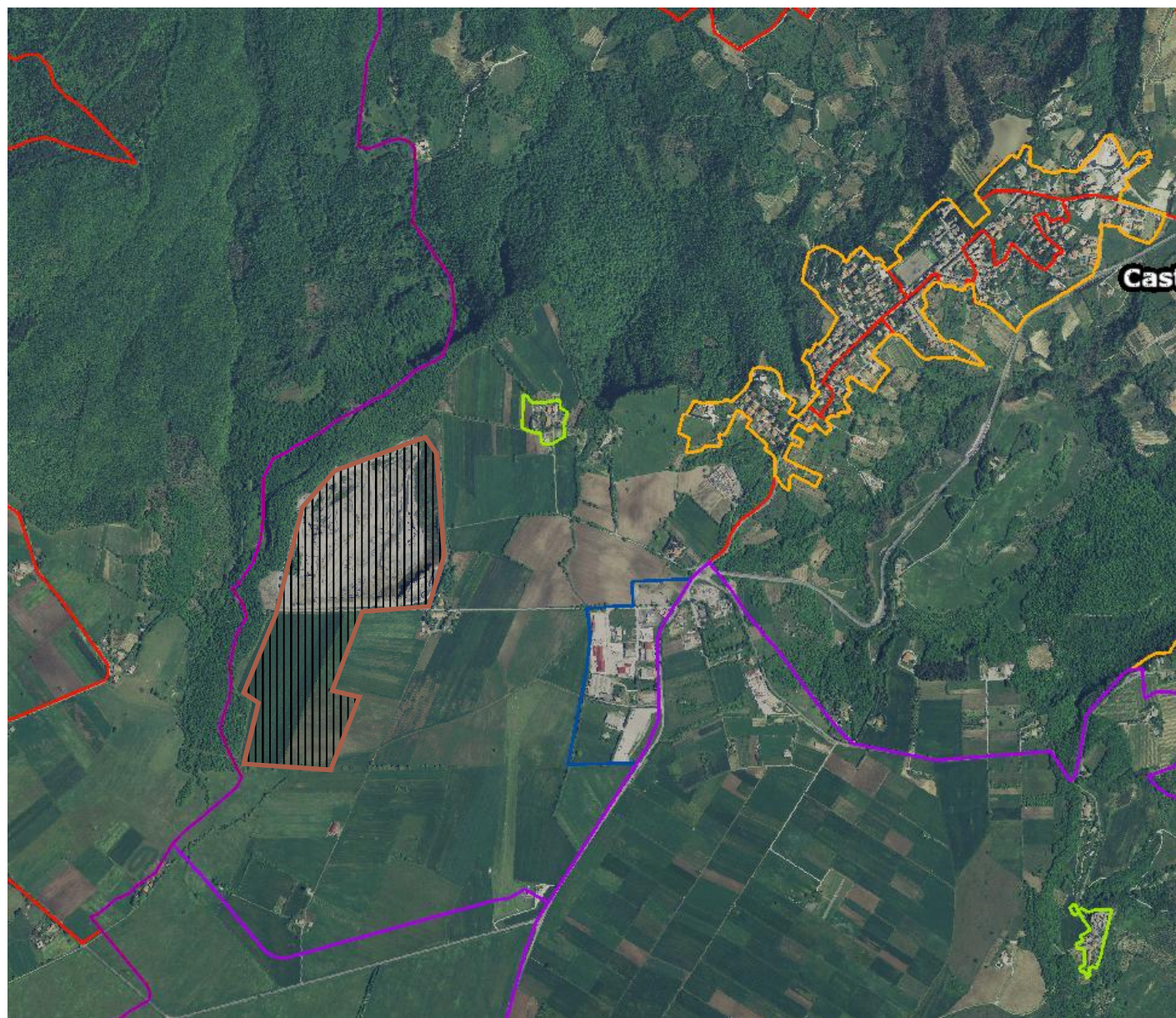

centri abitati



nuclei abitati



nuclei produttivi



confini comunali



sezioni ISTAT 2011



area di cava in oggetto

TAVOLA 10/3

CARTA DEL VINCOLO IDROGEOLOGICO

WebGIS UmbriaGeo Regione Umbria

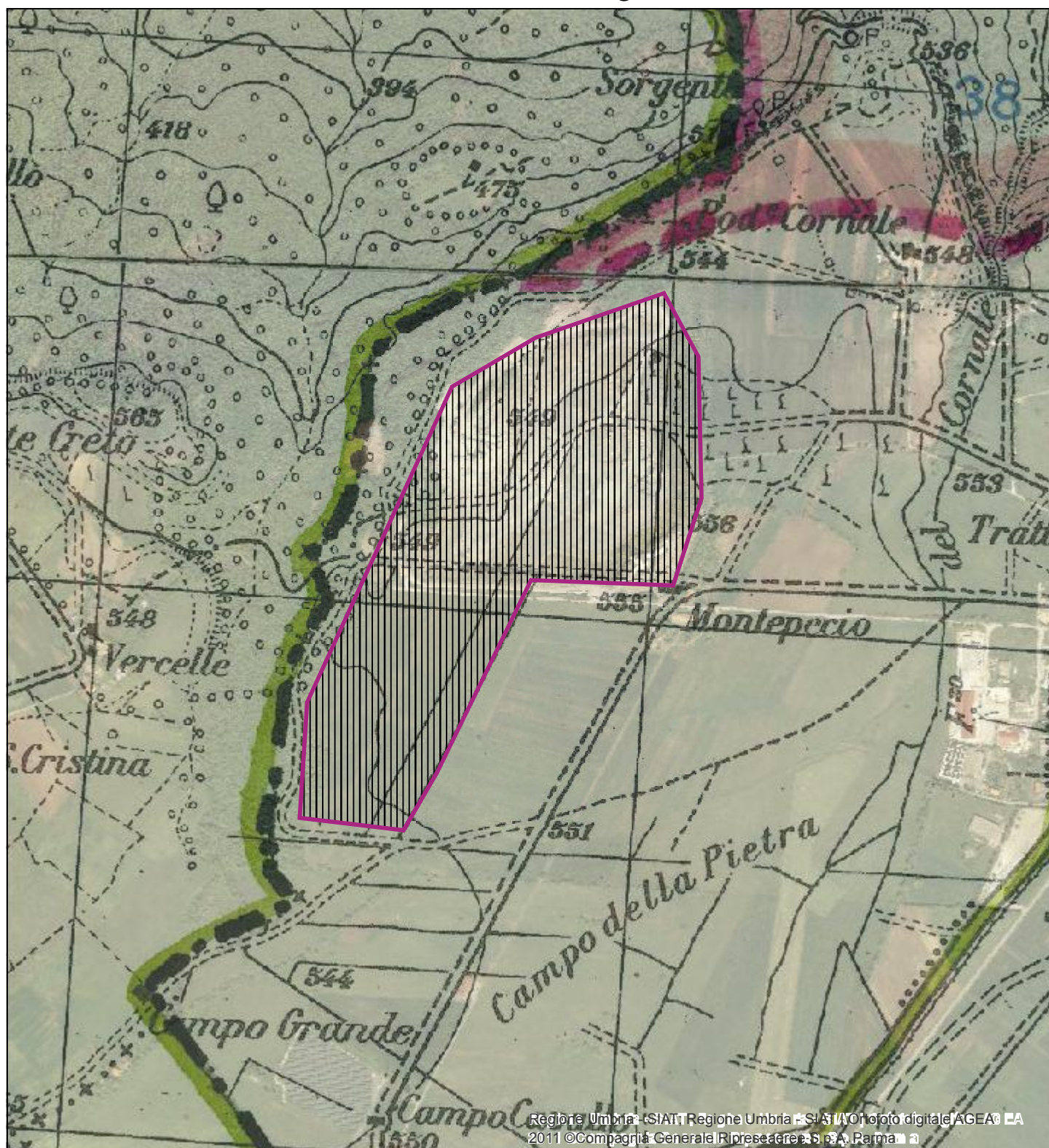

area di cava in oggetto

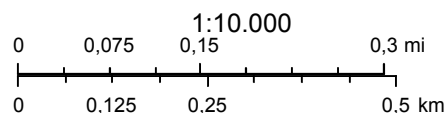

Tav. 10/4

ESTRATTO PAI - AREE IN FRANA

Tav. 174

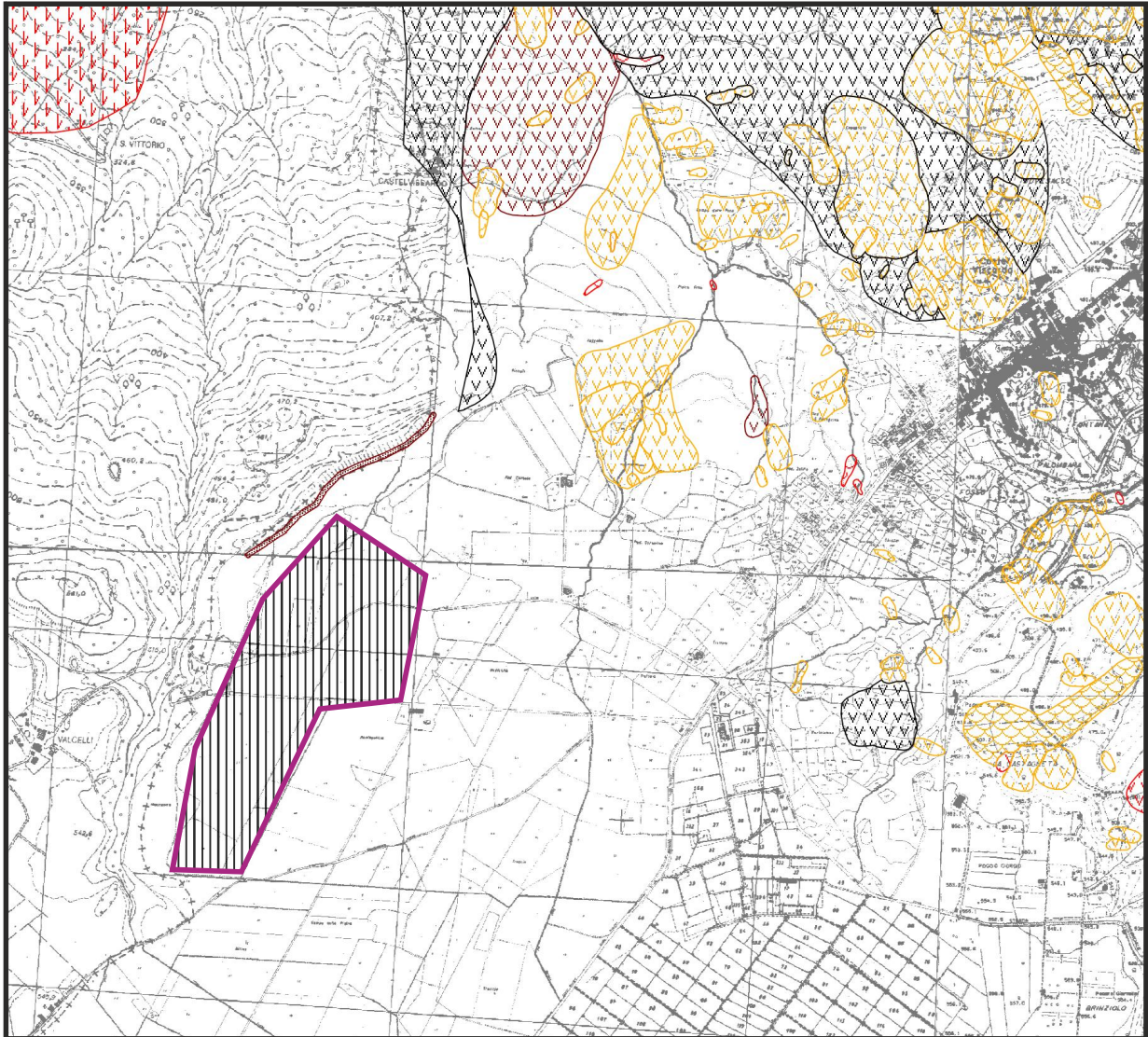

INVENTARIO FENOMENI FRANOSI



Fenomeni attivi



Fenomeni quiescenti



Fenomeni inattivi



Fenomeni presunti



area di cava in oggetto

ESTRATTO PAI - AREE DI ESONDAZIONE

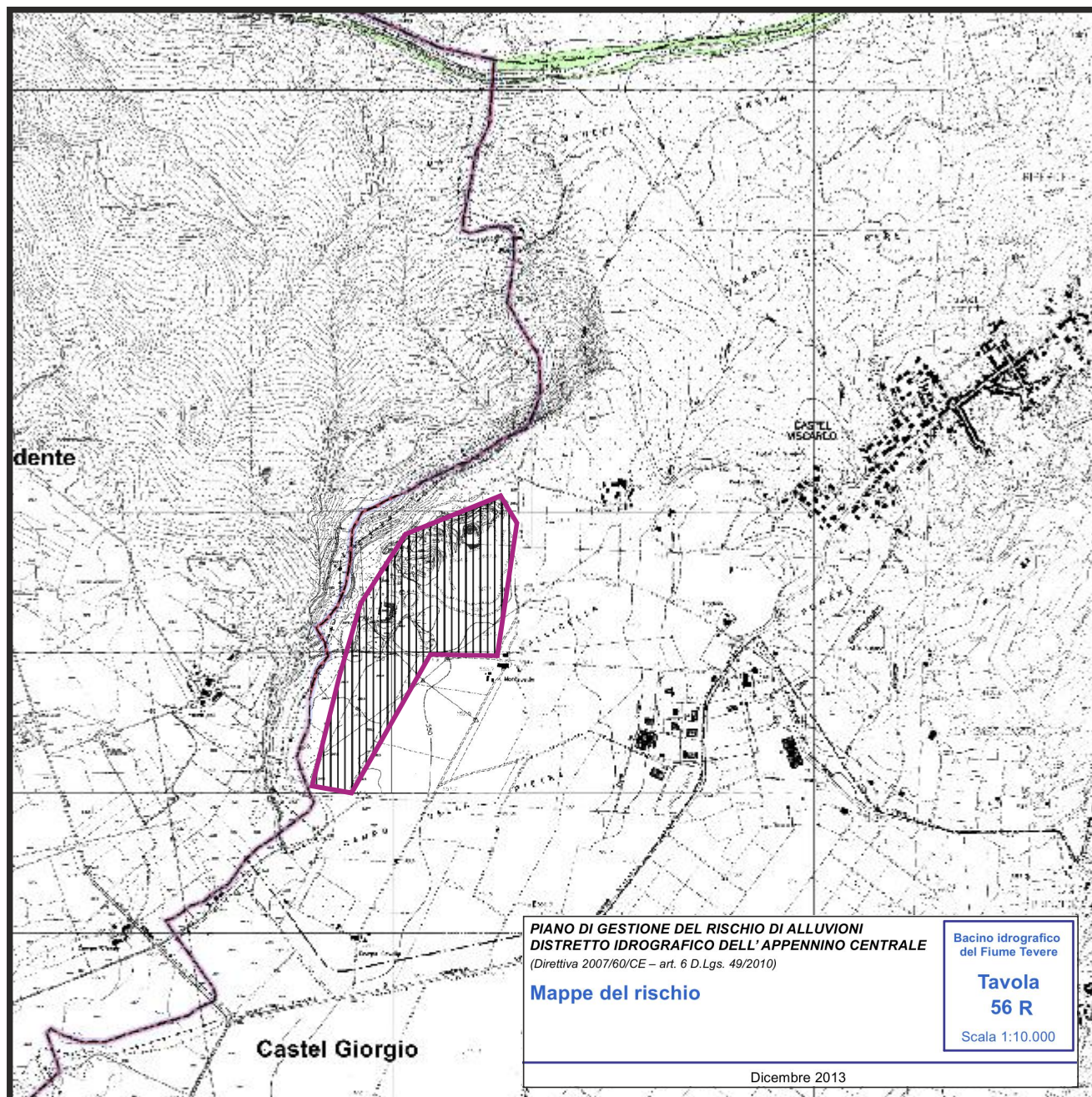

Legenda

Classe di Rischio

-  R4 - Rischio molto elevato
-  R3 - Rischio elevato
-  R2 - Rischio medio
-  R1 - Rischio moderato o nullo



area di cava in oggetto